การติดตั้ง PostgreSQL บน Windows

สามารถใช้ตัวช่วยติดตั้งแบบกราฟิกเพื่อติดตั้ง PostgreSQL บน Windows ได้ เมื่อการติดตั้ง PostgreSQL เสร็จสมบูรณ์ คุณสามารถเรียกใช้ตัวจัดการแพ็กเกจ Stack Builder ได้ (หากต้องการ) Stack Builder มีอินเทอร์เฟซแบบกราฟิกสำหรับดาวน์โหลดและติดตั้งแอปพลิเคชัน ไดรเวอร์ ยูทิลิตี้ และส่วนประกอบที่เกี่ยวข้อง ดูข้อมูลเพิ่มเติมได้ที่หัวข้อการใช้งาน Stack Builder

กำลังดาวน์โหลด PostgreSQL

ในการติดตั้งโดยใช้ตัวช่วยติดตั้งแบบกราฟิก แต่ต้องมีสิทธิ์ระดับผู้ใช้สูงสุด หรือสิทธิ์ผู้ดูแลระบบ

หมายเหตุ

EDB ไม่รองรับอักขระที่ไม่ใช่ ASCII และอักขระหลายไบต์ทั้งหมดในชื่อผู้ใช้หรือชื่อเครื่อง โปรดใช้อักขระ ASCII เท่านั้นเพื่อหลีกเลี่ยงข้อผิดพลาดในการติดตั้งที่เกี่ยวข้องกับชื่อพาธที่ไม่รองรับ

การตั้งค่า PostgreSQL จะเปิดขึ้นมาที่หน้าจอต้อนรับ

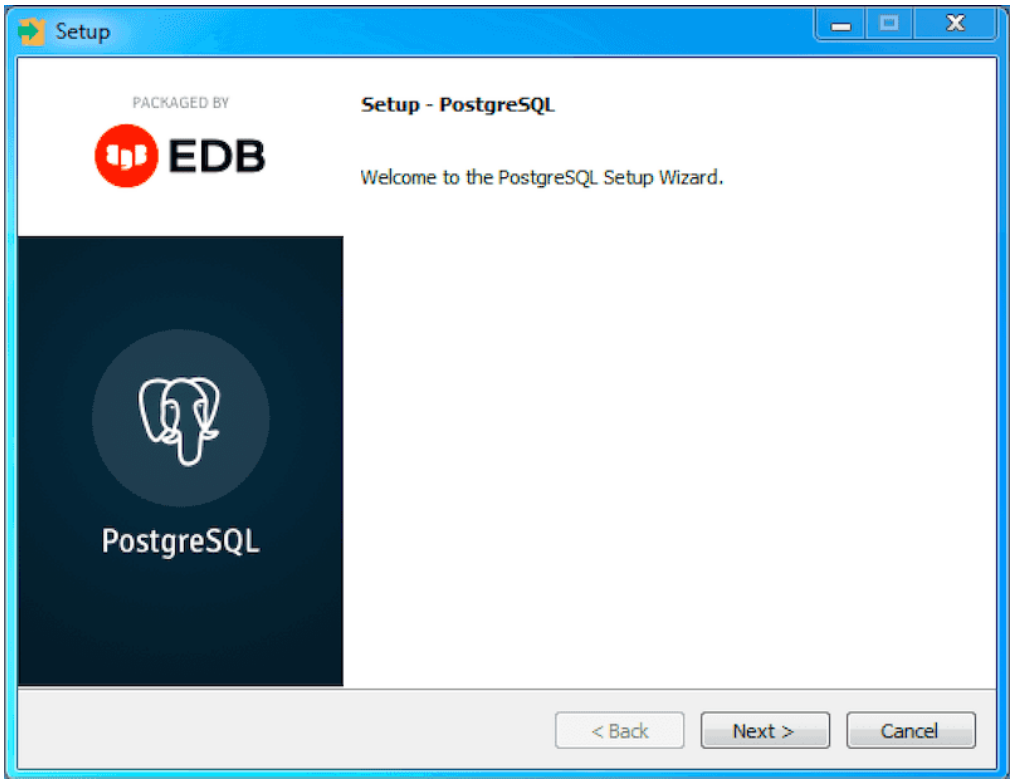

เลือกถัดไป

หน้าต่าง Installation Directory จะเปิดขึ้น

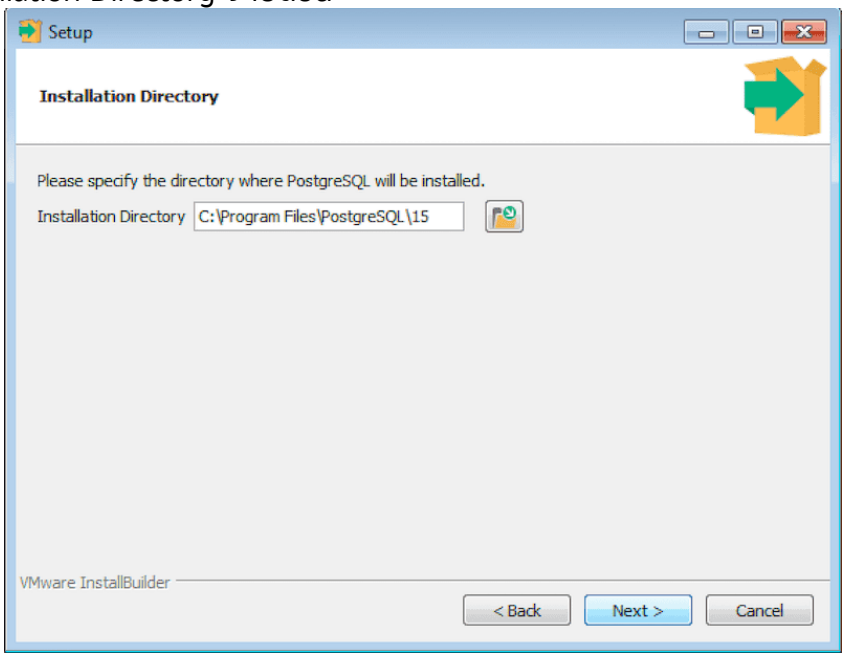

ยอมรับไดเร็กทอรีการติดตั้งเริ่มต้น หรือระบุตำแหน่งที่ตั้ง จากนั้นเลือกถัดไป และหน้าต่าง "เลือกส่วนประกอบ" จะเปิดขึ้น

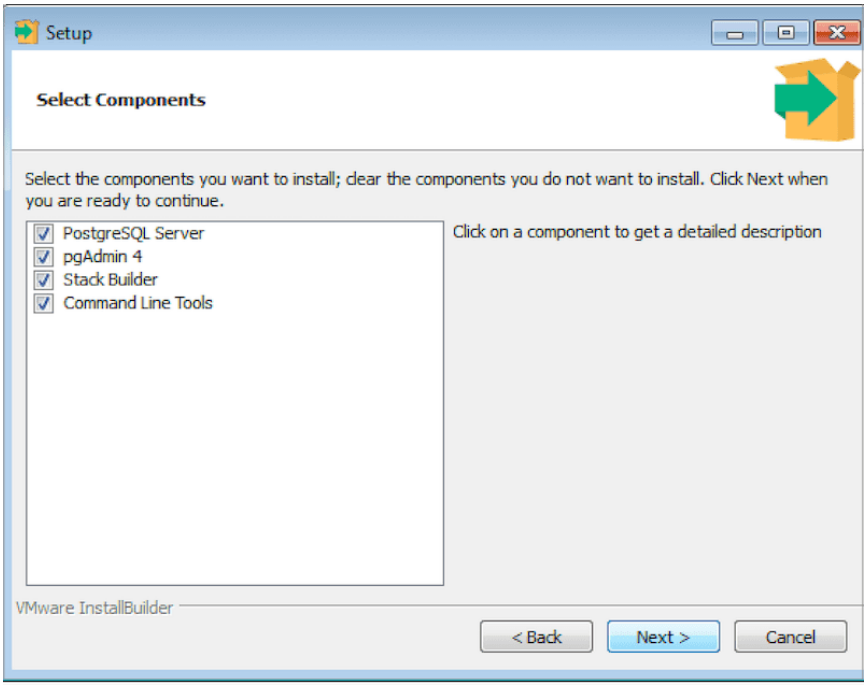

ใช้ตัวเลือกในหน้าต่าง "เลือกส่วนประกอบ" เพื่อเลือกส่วนประกอบซอฟต์แวร์ที่จะติดตั้ง เลือก: PostgreSQL Server เพื่อติดตั้งเซิร์ฟเวอร์ฐานข้อมูล PostgreSQL

- pgAdmin 4 เพื่อติดตั้ง pgAdmin 4 ตัวเลือกนี้ใช้ได้กับ PostgreSQL เวอร์ชัน 13.0 ขึ้นไป

- ใช้ Stack Builderเพื่อติดตั้งยูทิลิตี้ Stack Builder สำหรับข้อมูลเพิ่มเติม โปรดดูที่การใช้งาน Stack Builder
- เครื่องมือบรรทัดคำสั่งสำหรับติดตั้งเครื่องมือ PostgreSQL เช่น psql, pg_isready, pgbench, clusterdb, createdb, dropdb, createuser, dropuser, pg_basebackup, pg_dump, pg_dumpall, pg_restore, reindexdb, vacuumdb, และ vacuumloนี้ไม่ใช่รายการที่ครอบคลุมทั้งหมด และเครื่องมือบรรทัดคำสั่งที่ติดตั้งอาจแตกต่างกันไปตามแพลตฟอร์ม

เลือกถัดไป
หน้าต่างไดเร็กทอรีข้อมูลจะเปิดขึ้น

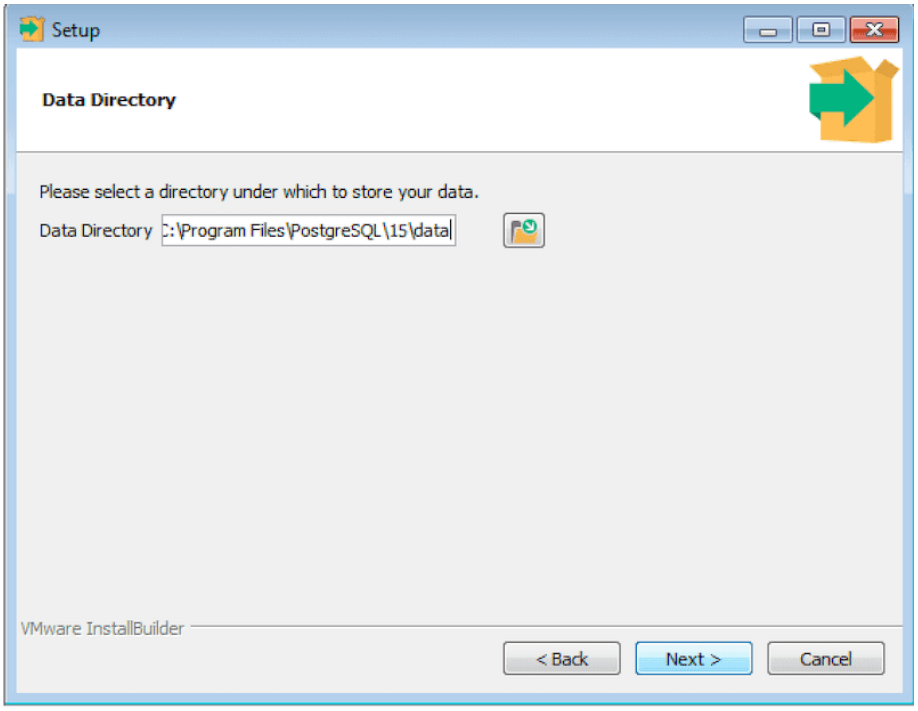

ยอมรับตำแหน่งที่ตั้งเริ่มต้น หรือระบุไดเร็กทอรีที่คุณต้องการจัดเก็บไฟล์ข้อมูล เลือกถัดไป
หน้าต่างใส่รหัสผ่านจะเปิดขึ้น

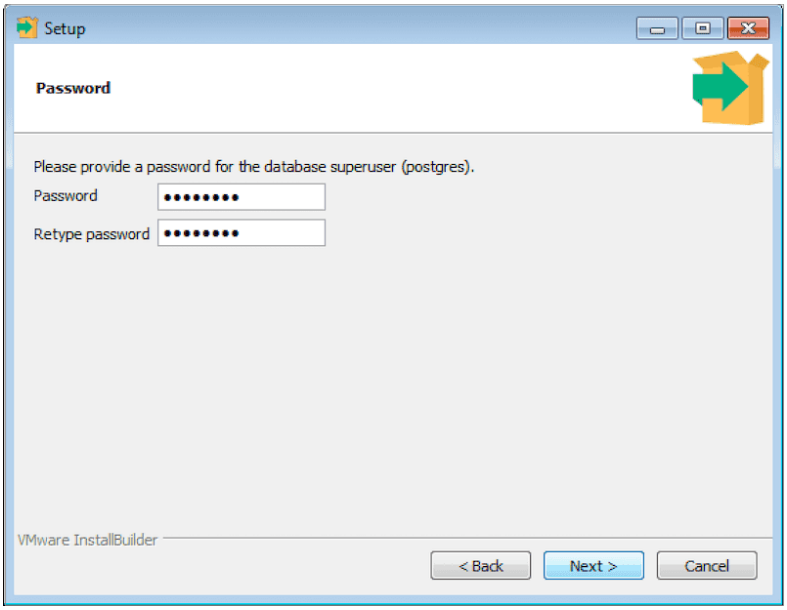

PostgreSQL ใช้รหัสผ่านที่ระบุไว้ในหน้าต่างรหัสผ่านสำหรับทั้งผู้ใช้ระดับสูงสุดของฐานข้อมูลและบัญชีบริการของ PostgreSQL

PostgreSQL ทำงานเป็นบริการในพื้นหลัง บัญชีบริการของ PostgreSQL มีชื่อว่า `postgreSQL.com` postgres หากสร้างบัญชีบริการชื่อ `postgreSQL.com` ไว้แล้ว postgres ของผู้ใช้งานต้องระบุรหัสผ่านเดียวกันกับรหัสผ่านที่มีอยู่สำหรับ postgres บัญชีบริการ นั้น

รหัสผ่านที่ระบุต้องเป็นไปตามนโยบายความปลอดภัยใด ๆ บนโฮสต์ PostgreSQL ป้อนรหัสผ่านใน ช่อง รหัสผ่านและยืนยันรหัสผ่านใน ช่อง ยืนยันรหัสผ่านอีกครั้ง จากนั้น เลือกถัดไป หน้าต่าง Port เปิดขึ้น

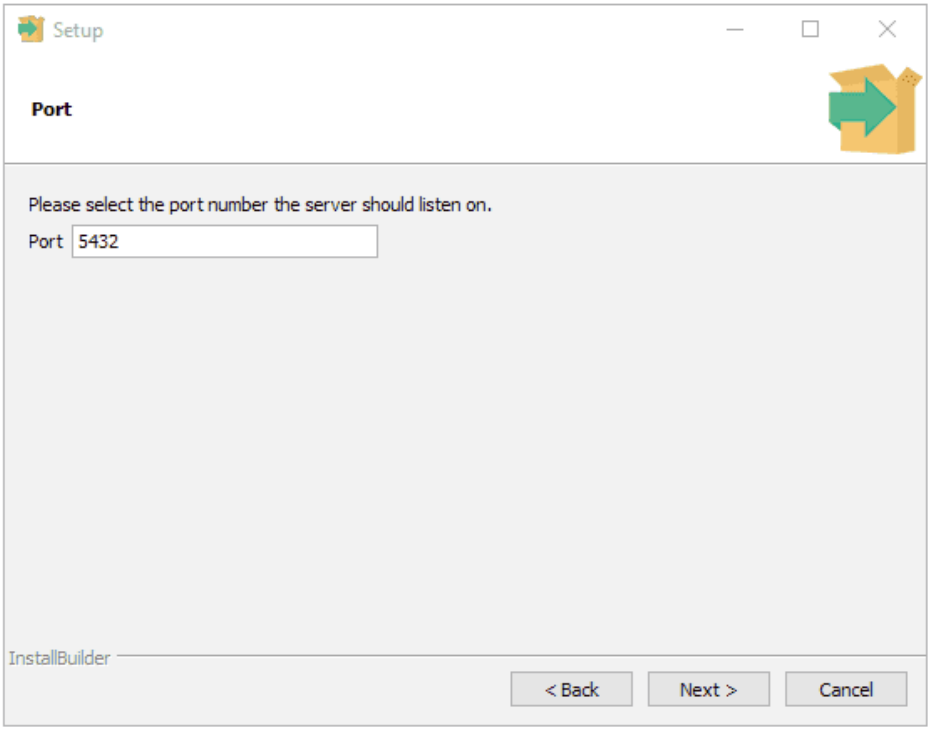

ใน ช่อง พอร์ตให้ป้อนหมายเลขพอร์ตที่เซิร์ฟเวอร์ใช้รับฟัง พอร์ตเริ่มต้นคือ5432เลือกถัดไป หน้าต่างตัวเลือกขั้นสูงจะเปิดขึ้น

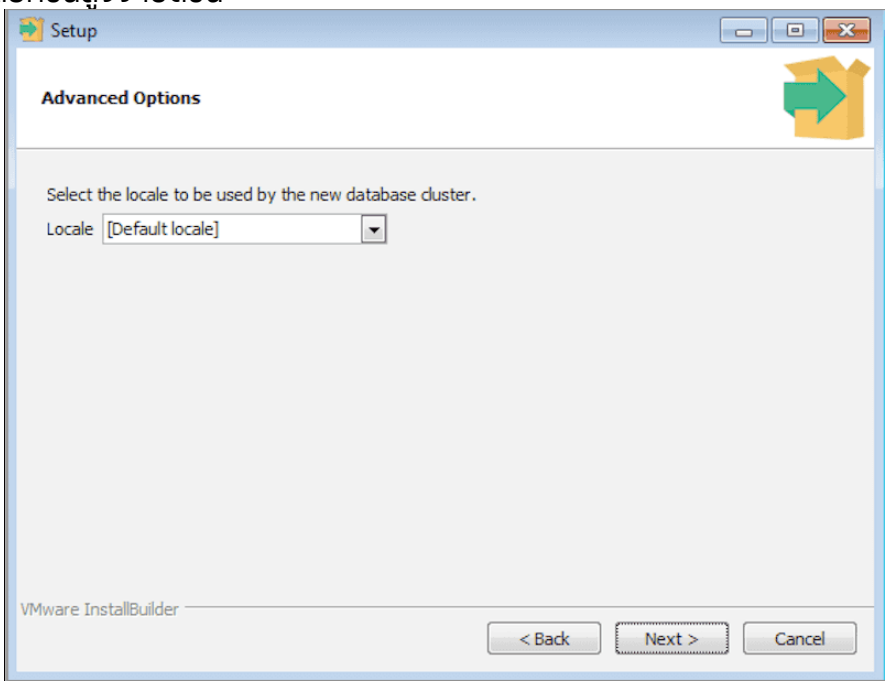

ในช่อง Locale ให้เลือกภาษาที่จะใช้สำหรับคลัสเตอร์ฐานข้อมูลใหม่จากรายการ รายการจะแสดงภาษาที่มีให้เลือกทั้งหมด ภาษาเริ่มต้นคือภาษาของระบบปฏิบัติการเลือก Next

ซึ่งชื่อโลเคลอาจมีอักขระที่ไม่ใช่ ASCII ซึ่งจะถูกแปลงเป็นชื่อโลเคลตามมาตรฐาน BCP 47 โดยโปรแกรมติดตั้งก่อนที่จะส่งต่อไปยัง initdb การแปลงชื่อโลเคลนี้จะช่วยป้องกันความล้มเหลวของ initdb อันเนื่องมาจากอักขระที่ไม่ใช่ ASCII หน้าต่างสรุปก่อนการติดตั้งจะเปิดขึ้น โดยจะแสดงการตั้งค่าการติดตั้งที่ระบุไว้ในตัวช่วยติดตั้ง

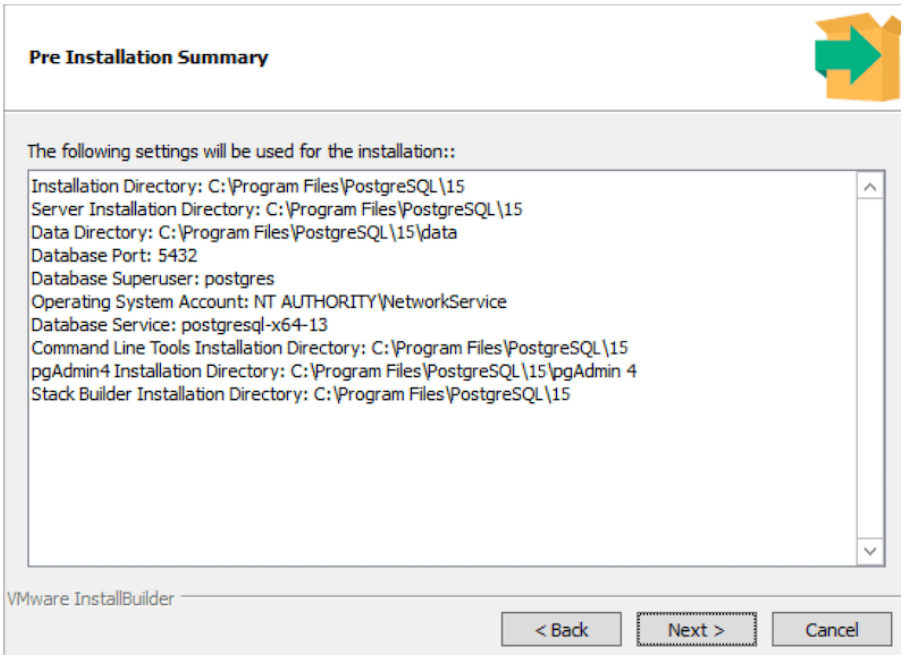

ตรวจสอบการตั้งค่า หากจำเป็น ให้เลือกย้อนกลับเพื่อกลับไปยังกล่องโต้ตอบก่อนหน้าเพื่อแก้ไขการตั้งค่า เมื่อพอใจกับสรุปการตั้งค่าแล้ว ให้เลือกถัดไป ตัวช่วยติดตั้งจะแจ้งให้ทราบว่ามีข้อมูลที่จำเป็นสำหรับการติดตั้ง PostgreSQL แล้ว

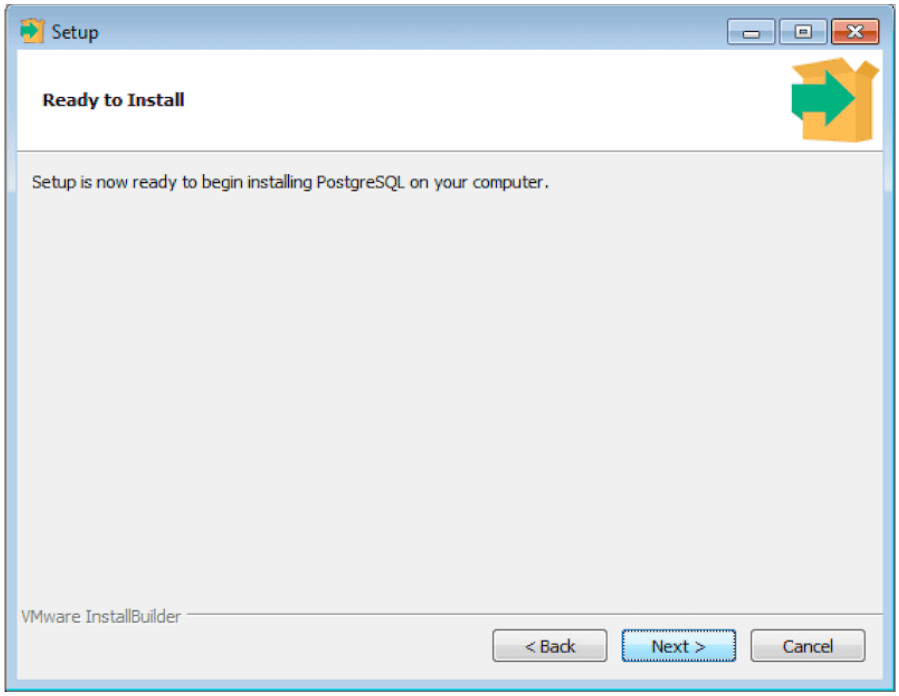

เลือกถัดไป ระหว่างการติดตั้ง ตัวช่วยติดตั้งจะยืนยันความคืบหน้าการติดตั้ง PostgreSQL โดยใช้แถบแสดงความคืบหน้าหลายระดับ

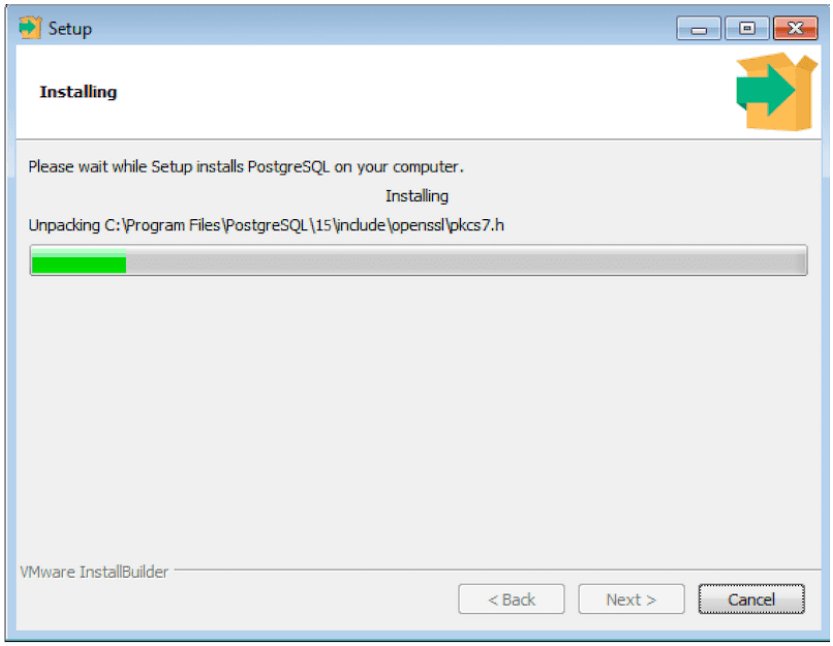

ก่อนที่ตัวช่วยติดตั้งจะทำการติดตั้ง PostgreSQL เสร็จสมบูรณ์ ระบบจะเสนอให้เรียกใช้ Stack Builder เมื่อเสร็จสิ้นการติดตั้ง ยูทิลิตี้ Stack Builder มีอินเทอร์เฟซแบบกราฟิกที่ใช้ดาวน์โหลดและติดตั้งแอปพลิเคชันและไดรเวอร์ที่ใช้งานร่วมกับ PostgreSQL ได้

ปล่อยให้ช่องทำเครื่องหมายถูกเลือกไว้ แล้วเลือกเสร็จสิ้นเพื่อเริ่มใช้งาน Stack Builder หรืออีกทางเลือกหนึ่ง ให้ยกเลิกการเลือก ช่องทำเครื่องหมาย Stack Builderแล้วเลือกเสร็จสิ้นเพื่อทำการติดตั้ง PostgreSQL ให้เสร็จสมบูรณ์โดยไม่ต้องเริ่มใช้งาน Stack Builder

การใช้ Stack Builder

โปรแกรม Stack Builder มีอินเทอร์เฟซแบบกราฟิกที่ช่วยให้การดาวน์โหลดและติดตั้งโมดูลเสริมสำหรับการติดตั้ง PostgreSQL เมื่อติดตั้งโมดูลด้วย Stack Builder โปรแกรม Stack Builder จะจัดการการพึ่งพาซอฟต์แวร์ต่างๆ ให้โดยอัตโนมัติ

Stack Builder จำเป็นต้องมีการเชื่อมต่ออินเทอร์เน็ต หากการติดตั้ง PostgreSQL อยู่หลังไฟร์วอลล์ที่มีการจำกัดการเข้าถึงอินเทอร์เน็ต Stack Builder สามารถดาวน์โหลดตัวติดตั้งโปรแกรมผ่านพร็อกซีเซิร์ฟเวอร์ได้ ผู้ให้บริการโมดูลจะเป็นผู้กำหนดว่าสามารถเข้าถึงโมดูลผ่านพร็อกซี HTTP หรือพร็อกซี FTP ได้หรือไม่ ปัจจุบัน การอัปเดตทั้งหมดจะถูกส่งผ่านพร็อกซี HTTP และข้อมูลพร็อกซี FTP ยังไม่ได้ถูกใช้งาน

เรียกใช้ Stack Builder ได้ทุกเมื่อหลังจากติดตั้งเสร็จสมบูรณ์

เลือกPostgreSQL > Application Stack Builderหากระบบขอให้ป้อนรหัสผ่าน ให้ป้อนรหัสผ่านระบบ หน้าจอต้อนรับของ Stack Builder จะเปิดขึ้น

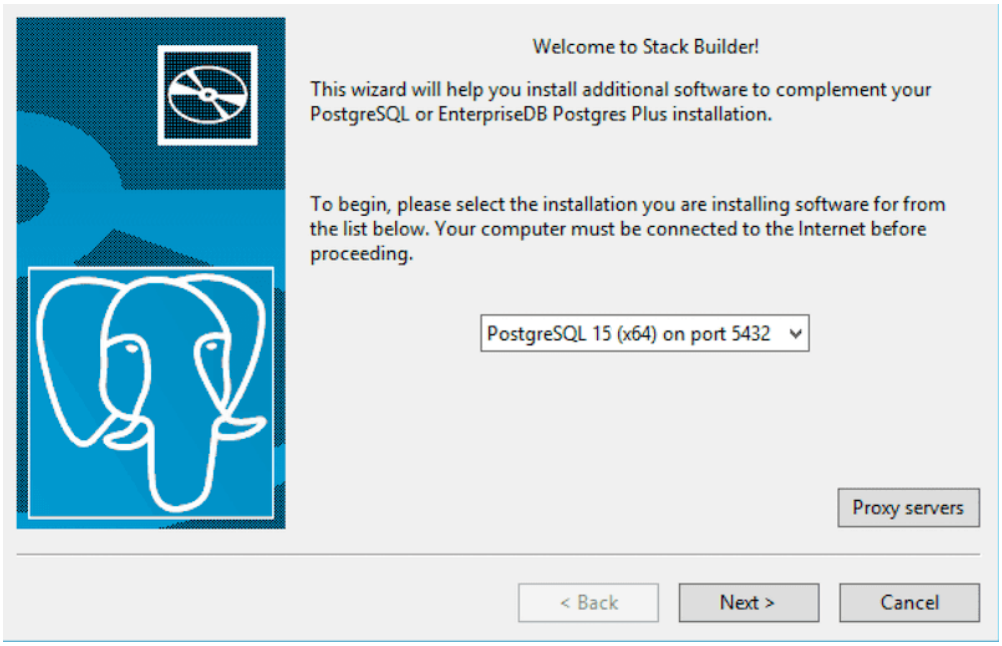

ในหน้าจอต้อนรับ ให้เลือกการติดตั้ง PostgreSQL

หากการติดตั้ง PostgreSQL ที่เลือกไว้มีการจำกัดการเข้าถึงอินเทอร์เน็ต ให้เลือกProxy Serversในหน้าต่างต้อนรับ เพื่อเปิดกล่องโต้ตอบ Proxy Servers

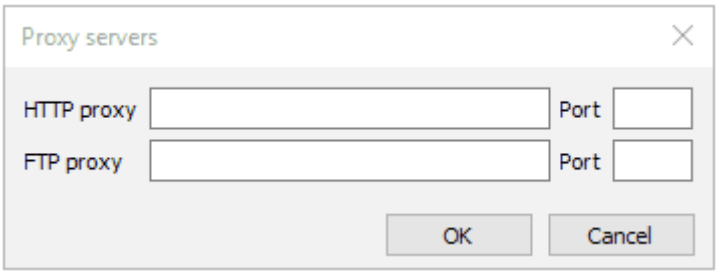

- ป้อนที่อยู่ IP และหมายเลขพอร์ตของพร็อกซีเซิร์ฟเวอร์ใน ช่อง HTTP proxyหรือFTP proxyในกล่องโต้ตอบ Proxy Servers ปัจจุบัน โมดูล Stack Builder ทั้งหมดถูกแจกจ่ายผ่าน HTTP proxy (ข้อมูล FTP proxy จะถูกละเว้น)
- เลือกตกลง

ส่วนควบคุมแบบต้นไม้ในหน้าต่างเลือกโมดูลของ Stack Builder ประกอบด้วยโหนดสำหรับแต่ละหมวดหมู่โมดูล เลือกหัวข้อหมวดหมู่เพื่อแสดงโมดูลภายในหมวดหมู่นั้น

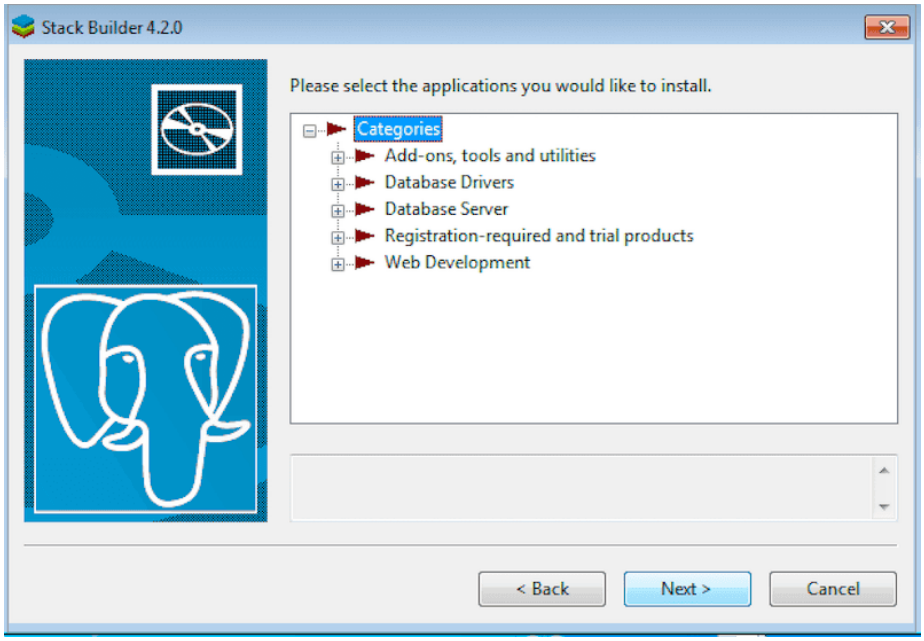

แต่ละรายการในโครงสร้างต้นไม้คือชื่อของโมดูลที่สามารถติดตั้งได้ด้วย Stack Builder

- หากติดตั้งโมดูลแล้ว คำว่า (installed) จะปรากฏทางด้านขวาของชื่อโมดูล
- ช่องทำเครื่องหมายที่อยู่ถัดจากโมดูลที่ติดตั้งแล้วแต่ยังสามารถอัปเดตได้ จะปรากฏว่าถูกเลือกไว้แล้ว
- หากต้องการเพิ่มโมดูลลงในการติดตั้ง PostgreSQL ที่เลือก ให้เลือกช่องทำเครื่องหมายทางด้านซ้ายของชื่อโมดูล แล้วเลือกถัดไป

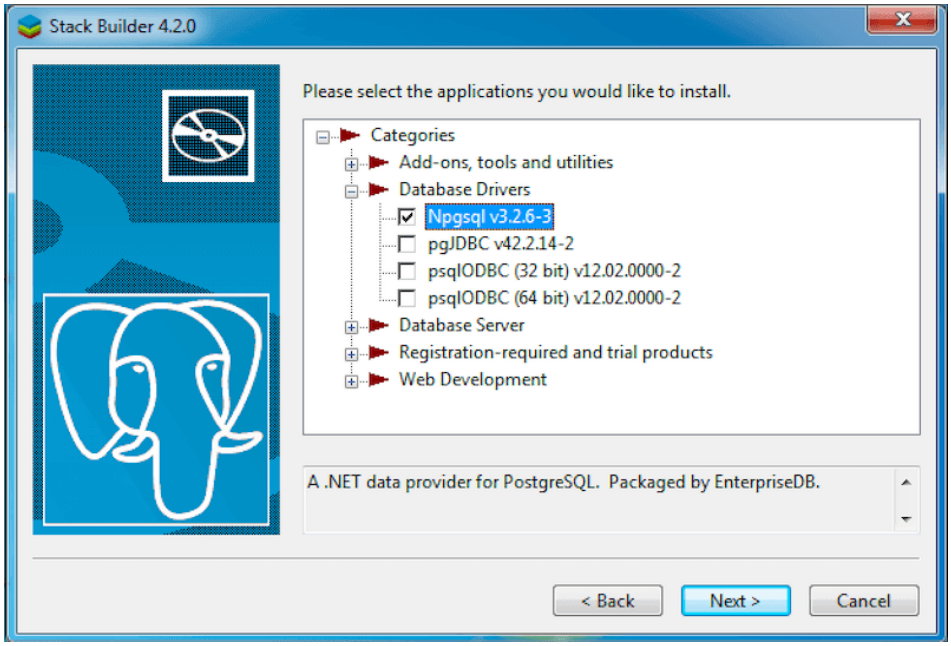

หน้าต่าง "แพ็กเกจที่เลือก" จะยืนยันแพ็กเกจที่เลือกไว้

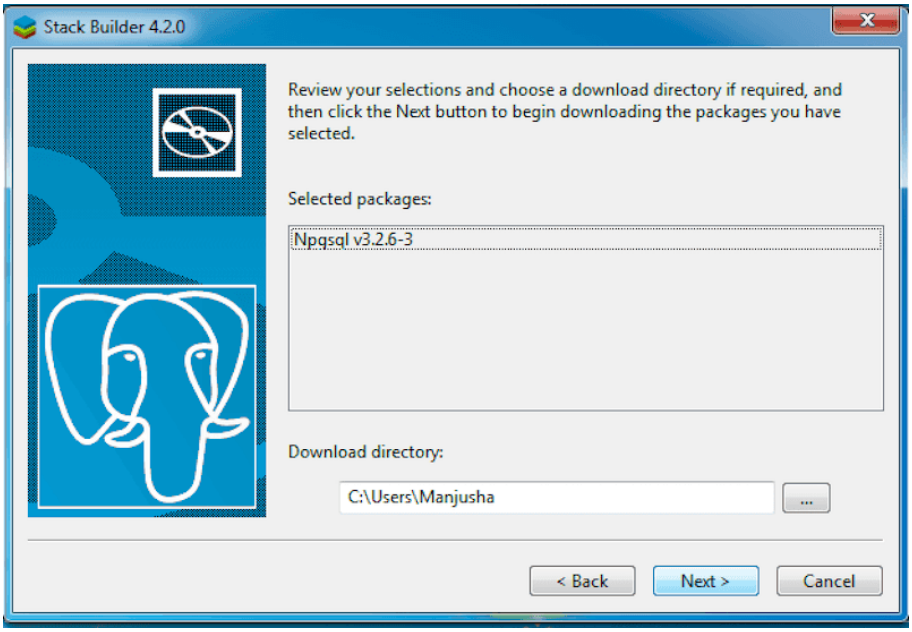

ไฟล์ติดตั้งแพ็กเกจจะถูกดาวน์โหลดไปยังไดเร็กทอรีที่ระบุไว้ใน ช่อง "ไดเร็กทอรีดาวน์โหลด " ใช้ปุ่มทางด้านขวาของ ช่อง "ไดเร็กทอรีดาวน์โหลด"เพื่อเปิดตัวเลือกไฟล์และเลือกตำแหน่งที่จะจัดเก็บไฟล์ติดตั้งที่ดาวน์โหลดมา จากนั้นเลือก"ถัดไป"เพื่อเชื่อมต่อกับเซิร์ฟเวอร์และดาวน์โหลดไฟล์ติดตั้งที่จำเป็น

เมื่อการดาวน์โหลดเสร็จสมบูรณ์ ระบบจะแจ้งยืนยันว่าไฟล์ติดตั้งถูกดาวน์โหลดเรียบร้อยแล้วและพร้อมสำหรับการติดตั้ง

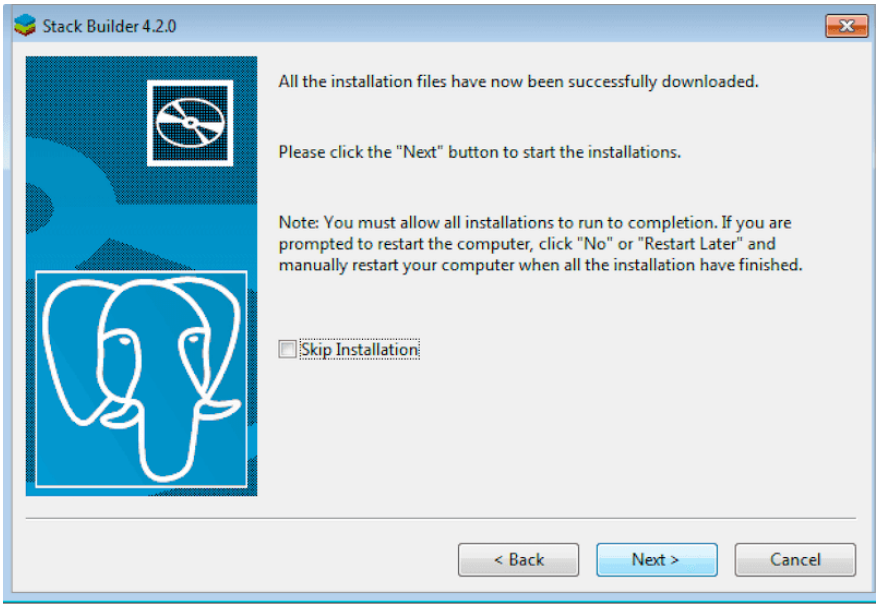

เลือกถัดไปเพื่อเริ่มการติดตั้ง (หากต้องการออกจาก Stack Builder โดยไม่ติดตั้งไฟล์ที่ดาวน์โหลด ให้เลือกช่องทำเครื่องหมายถัดจากข้ามการติดตั้งแล้วเลือกถัดไป)

โปรแกรมติดตั้งแต่ละตัวที่ดาวน์โหลดมามีข้อกำหนดที่แตกต่างกัน ในระหว่างการติดตั้ง โปรแกรมอาจแจ้งให้ยอมรับข้อตกลงใบอนุญาต ป้อนรหัสผ่าน และป้อนข้อมูลการกำหนดค่า

หมายเหตุ

ระหว่างการติดตั้ง โปรแกรมติดตั้งอาจแจ้งให้คุณรีสตาร์ทระบบ เลือก"ไม่"หรือ"รีสตาร์ทภายหลัง"จนกว่าการติดตั้งทั้งหมดจะเสร็จสมบูรณ์

เมื่อการติดตั้งครั้งสุดท้ายเสร็จสมบูรณ์แล้ว โปรดรีสตาร์ทระบบเพื่อใช้การอัปเดตทั้งหมด

อาจพบแพ็กเกจที่ติดตั้งไม่สำเร็จ หากแพ็กเกจติดตั้งไม่สำเร็จ Stack Builder จะแสดงการแจ้งเตือนและเขียนข้อความลงในไฟล์บันทึกที่จัดเก็บไว้ใน%TEMP%.

เมื่อการติดตั้งเสร็จสมบูรณ์ โปรแกรมติดตั้งจะแจ้งให้คุณทราบถึงความสำเร็จ หรือความล้มเหลวของการติดตั้งแพ็กเกจที่ร้องขอ หากโปรแกรมติดตั้งแจ้งให้รีสตาร์ทคอมพิวเตอร์